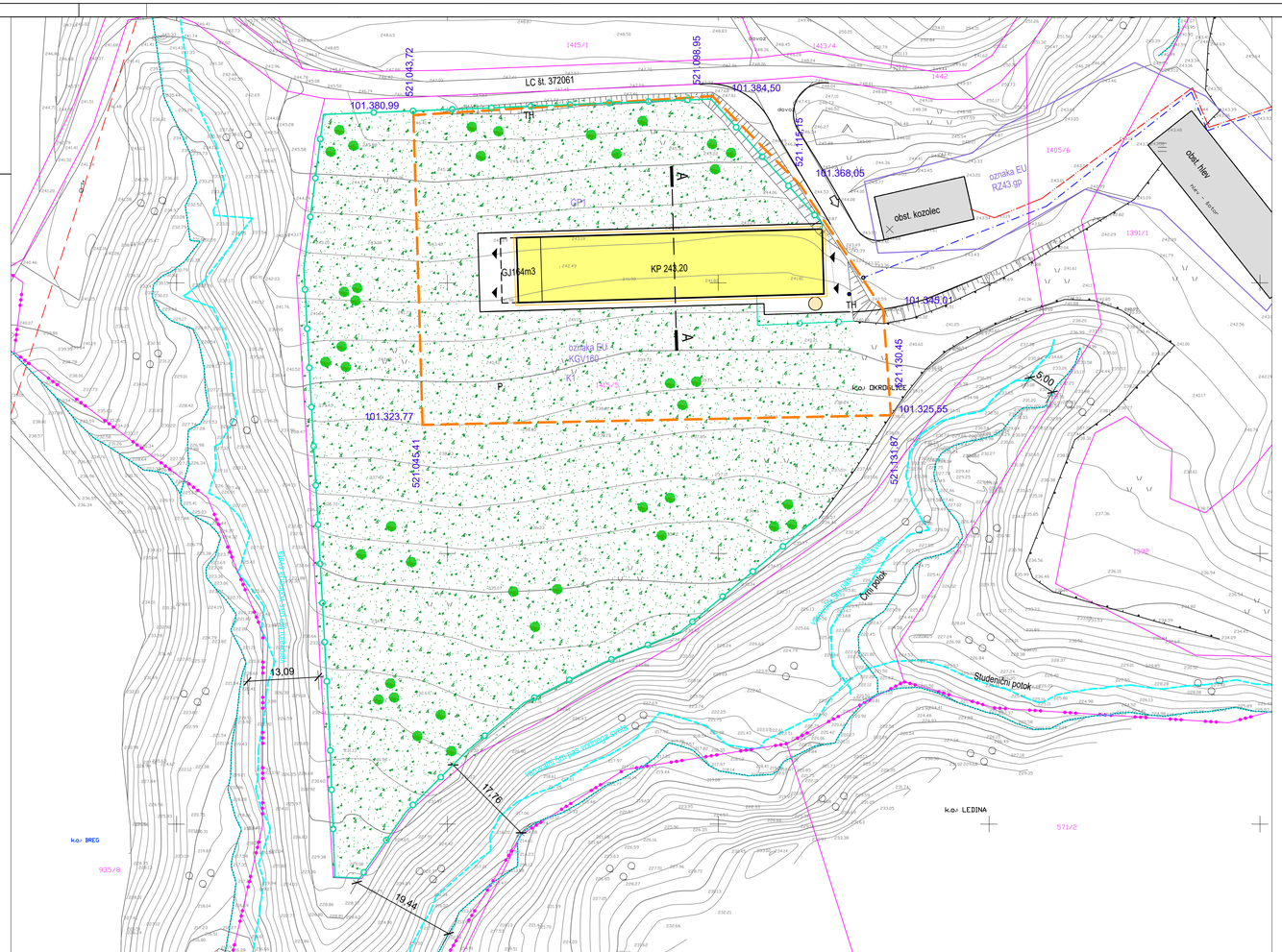

LEGENDA

- Požiralnik - oglati
- Kanalski jašek - okrogel
- Telefonski jašek - pravokoten
- Električni jašek - pravokoten
- Vodoravna plošča ali terasa
- Zidana gospodarska stavba, garaža
- stanovanjska stavba
- svetilka na drogu
- TRANSFORMATORSKA POSTAJA
- Jašek komunalnih vodov - okrogel

rešetka
netvoda
škarpa
Elvod NN
Telefon
kanalizacija

Izvajalec:
M: 040 753 911
e: info@geodet-kralj.si

GEODET KRALJ
Janez Kralj s.p.
Brežice, Bizeljska cesta 8

Naročnik: MAKOVEC BECI ANDREJA
Razbor 44, 1434 Loka pri Zidanem Mostu

Delovišče: k.o. 1362 OKROGLICE
Parc. štev.:1415/5
boniteta zemljišča = 39

GEODETSKI NAČRT
Merilo = 1:500
kote: absolutne

Odgovorni geodet:
Janez Kralj u.d.i.geod.

Štev.: 2-02/25S
Datum: 11.4.2025

geodetski načrt je izdelan v koordinatnem sistemu D96-TM

OPPN ZA GRADNJO KME. OBJEKTOV NA KMETIJSKIH ZEMLJIŠČIH BREZ SPREMEMBE NAMENSKE RABE - EKOLOŠKA KMETIJA IZPOD LISCE

LEGENDA

- MEJA OBMOČJA OPPN cca 4,5ha
- GP1 GRADBENA PARCELA
- UREJENE MEJE DKN
- NOVI HLEV ZA KOKOŠI
- NOVI SILOS
- OBSTOJEČI POMOŽNI OBJEKTI
- NOVA OGRAJA IN VPLIVNO OBMOČJE OPPN
- PEŠČENI GRAMOZ
- TRAVNATE POVRŠINE Z VISOKODEBELNIM SADNIM DREVJEM
- DOVOZ, VHOD V OBJEKT
- OBSTOJEČI VODOVOD
- OBSTOJEČI NN ELEKTRO KABEL

DEMIDA ARHITEKTURA
DEMIDA ARHITEKTURA d.o.o.
Prešernova ulica 1, 8290 SEVNICA
tel: 07 81 84 059

številka:	OPPN 3/2026 - predlogk
vsebina:	UREDITVENA SITUACIJA M1:500
investitor:	ANDREJA MAKOVEC BECI Razbor 44, 1434 LOKA PRI ZIDANEM MOSTU
projektant:	URŠKA ŽAGAR, univ.dipl.ing.arh.
direktor:	DAVID TUŠAR , univ.dipl.ing.arh.
datum:	XI.2026
št. grafi. priloge:	4